

ALLE HÖHEN BEZOGEN AUF OK FFB  
 ±0,00 = 512,50 m ü.NN = OK FFB EG  
 PRODUKTION- UND LAGERHALLE

±0,00 = 512,50 m ü.NN = OK FFB EG LAGERHALLE  
 UND VERWALTUNG

ALLE MASSANGABEN IN mm

**ACHTUNG - TEXTLICHE HINWEISE**

KONSTRUKTIVE ÄNDERUNGEN BEDINGT DURCH  
 STATISCHE VORGABE ODER MASCHINELLE  
 EINRICHTUNG MÖGLICH.  
 DIE GEBÄUDEKUBATUR BLEIBT.

- LEGENDE BAUSTOFFE:**
- STB-ORTBETON
  - UNBEWEHRTER BETON
  - STB-FERTIGTEIL
  - PORENBETON
  - TROCKENBAU
  - WÄRMEDÄMMUNG

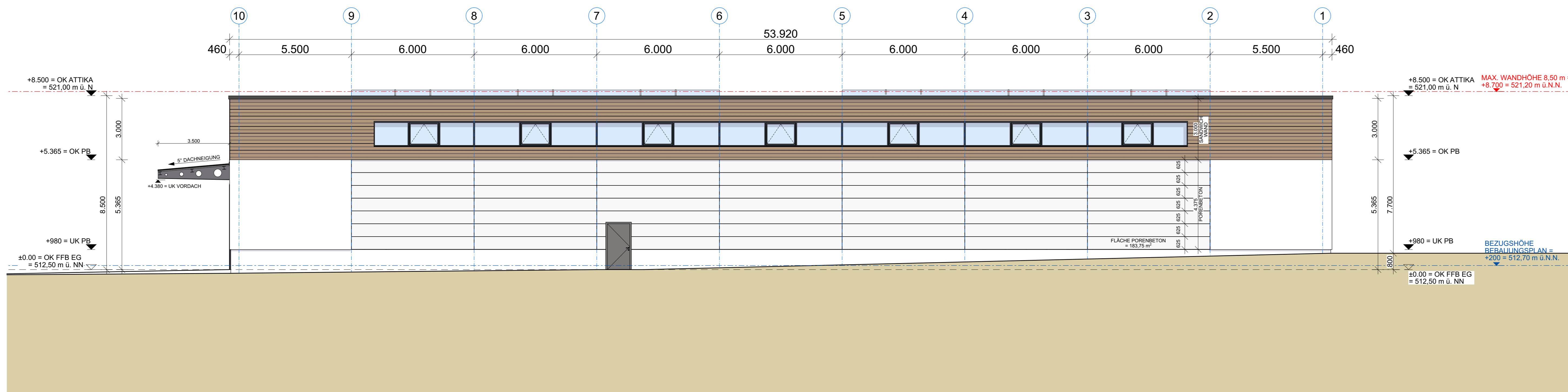

ANSICHT AUF AHSE A (NORDANSICHT)

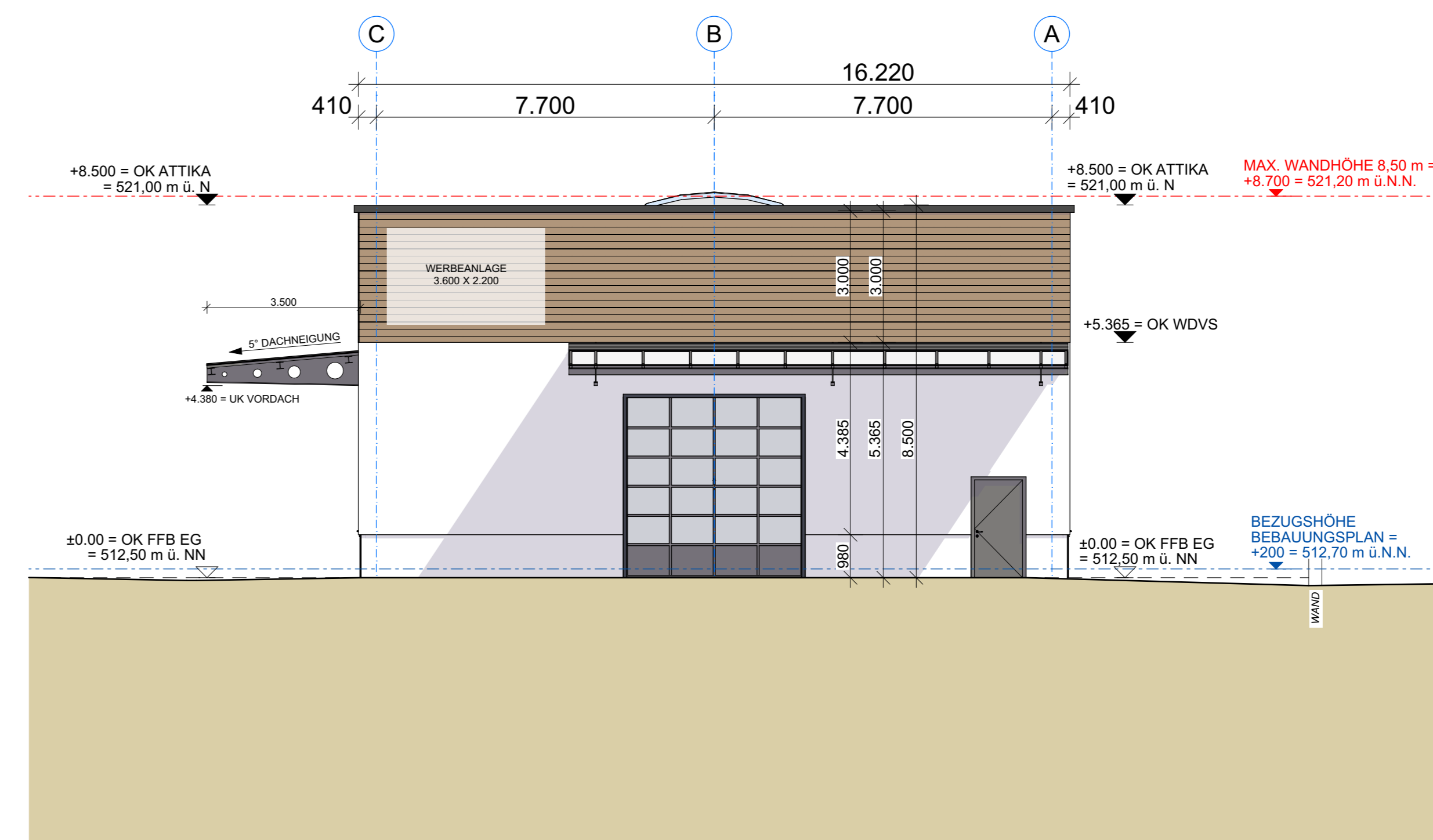

ANSICHT AUF REIHE 10 (OSTANSICHT)

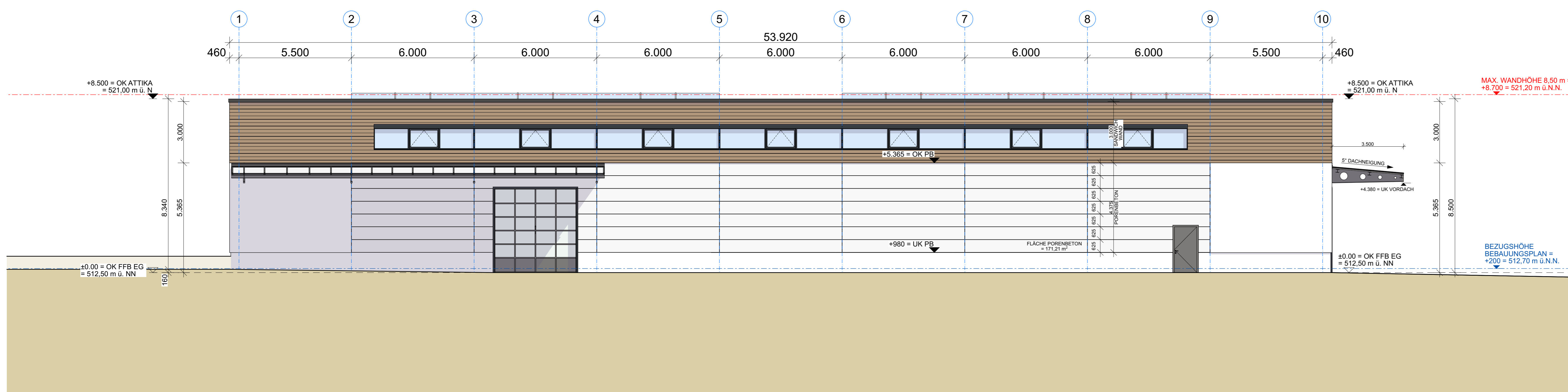

ANSICHT AUF AHSE C (SÜDANSICHT)

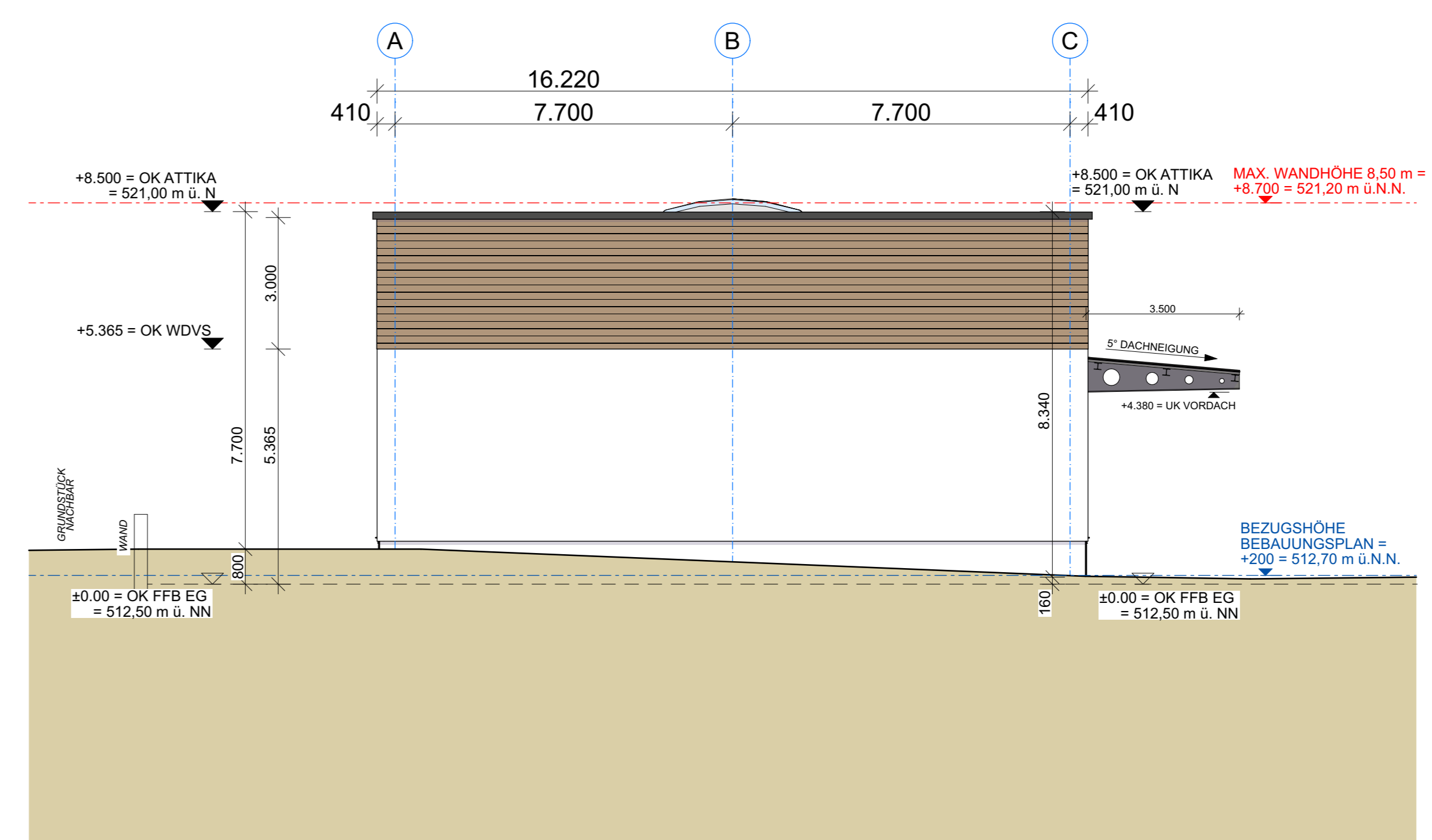

ANSICHT AUF REIHE 1 (WESTANSICHT)

FERTIGUNG	VORHABEN- UND ERSCHLIESSUNGSPLAN
BAUVORHABEN	Michael Butz, II BA. Neubau einer Verwaltungshalle mit Lagerkeller sowie einer Produktions- und Lagerhalle mit Lagerkeller
GRUNDSTÜCK	Gemarkung Eisolzried Flur-Nr.: 756 / 757 *
BAUHERR	Michael Butz Eisolzrieder Straße 3 85232 Bergkirchen/Priel Tel: 08135 / 937 72 - 22 Fax: 08135 / 937 72 - 29
NACHBARN	
PLANUNG	 Eisenlocherharrer Michael Rotzopp Dipl.-Ing. Architekt (TH) BYAK-Nr. 180.478 Sonnenstraße 6 85784 Dietersheim Tel: 089 - 3 75 05 54 90 Fax: 089 - 3 75 05 54 99 info@gewerbebau-hoch3.de www.gewerbebau-hoch3.de
PLANINHALT	ANSICHTEN HALLE Maßstab 1:100 Datum VAZ 28.11.2023 VEPS