

ALLE HÖHEN BEZOGEN AUF OK FFB  
 $\pm 0,00 = 512,50 \text{ m ü.NN} = \text{OK FFB EG}$   
 PRODUKTION- UND LAGERHALLE

$\pm 0,00 = 512,50 \text{ m ü.NN} = \text{OK FFB EG LAGERHALLE}$   
 UND VERWALTUNG

ALLE MASSANGABEN IN mm

**ACHTUNG - TEXTLICHE HINWEISE**

KONSTRUKTIVE ÄNDERUNGEN BEDINGT DURCH  
 STATISCHE VORGABE ODER MASCHINELLE  
 EINRICHTUNG MÖGLICH.  
 DIE GEBÄUDEKUBATUR BLEIBT.

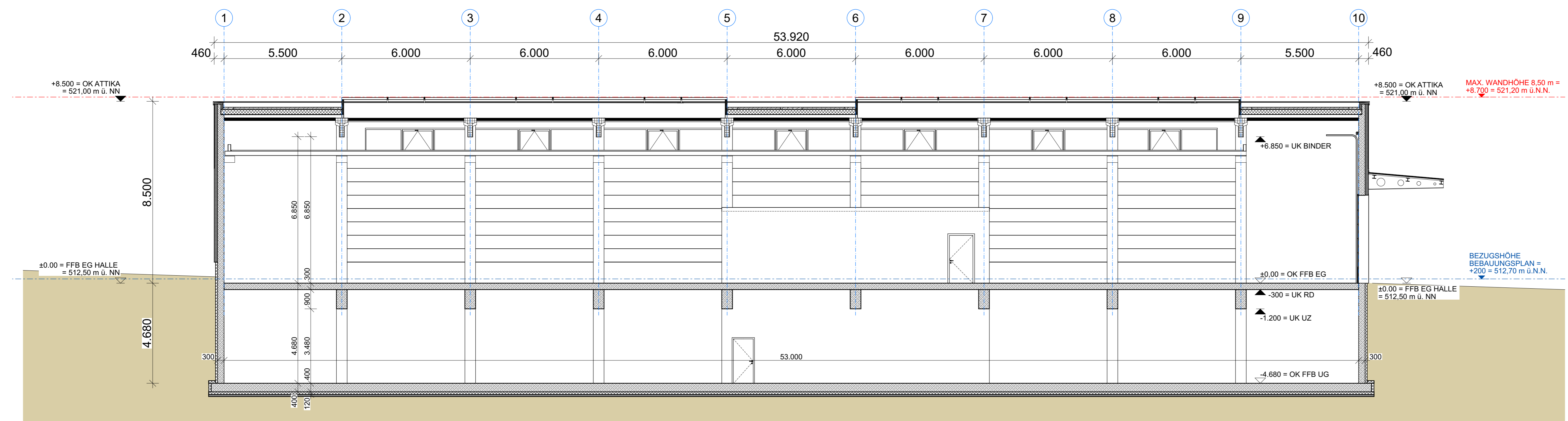

SCHNITT A-A

- LEGENDE BAUSTOFFE:**
- STB-ORTBETON
  - UNBEWEHRTER BETON
  - STB-FERTIGTEIL
  - PORENBETON
  - TROCKENBAU
  - WÄRMEDÄMMUNG

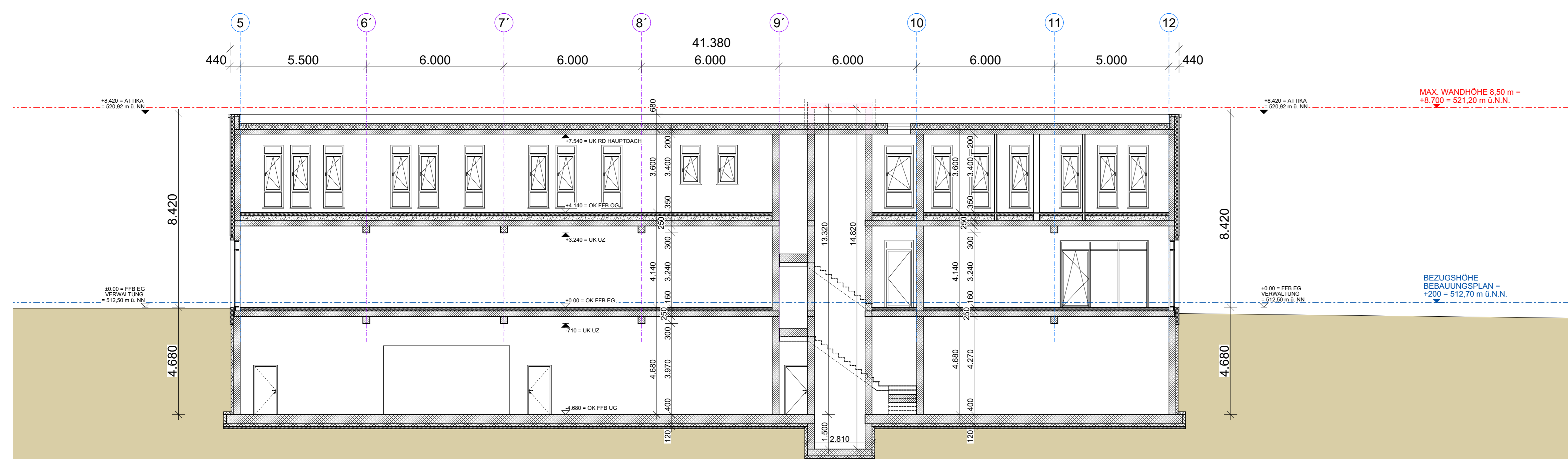

SCHNITT B-B

FERTIGUNG	VORHABEN- UND ERSCHLIESSUNGSPLAN		
BAUVORHABEN	Michael Butz, II BA. Neubau einer Verwaltungshalle mit Lagerkeller sowie einer Produktions- und Lagerhalle mit Lagerkeller		
GRUNDSTÜCK	Gemarkung Eisolzried Flur-Nr.: 756 / 757 *		
BAUHERR	Michael Butz Eisolzrieder Straße 3 85232 Bergkirchen/Priel Tel: 08135 / 937 72 - 22 Fax: 08135 / 937 72 - 29		
NACHBARN			
PLANUNG	 Entwurfverfasser: Michael Schings Dipl.-Ing. Architekt (TH) BYAK-Nr. 180 479 Sonnenstraße 6 85704 Oberschießheim Tel: 089 - 3 75 05 54 90 Fax: 089 - 3 75 05 54 99 info@gewerbebau-hoch3.de www.gewerbebau-hoch3.de		
PLANINHALT	SCHNITTE LÄNGS		
	Maßstab 1:100	Datum VAZ 28.11.2023	VEP7

Für die Zeichnung sowie dem Entwurf behalten wir uns alle Rechte vor. Vervielfältigungen oder Überweisungen an Dritte bedürft unserer schriftlichen Zustimmung.