

ALLE HÖHEN BEZOGEN AUF OK FFB  
±0,00 = 512,50 m ü.NN = OK FFB EG  
PRODUKTION- UND LAGERHALLE

±0,00 = 512,50 m ü.NN = OK FFB EG LAGERHALLE  
UND VERWALTUNG

ALLE MASSANGABEN IN mm

**ACHTUNG - TEXTLICHE HINWEISE**

KONSTRUKTIVE ÄNDERUNGEN BEDINGT DURCH  
STATISCHE VORGABE ODER MASCHINELLE  
EINRICHTUNG MÖGLICH.  
DIE GEBÄUDEKUBATUR BLEIBT.

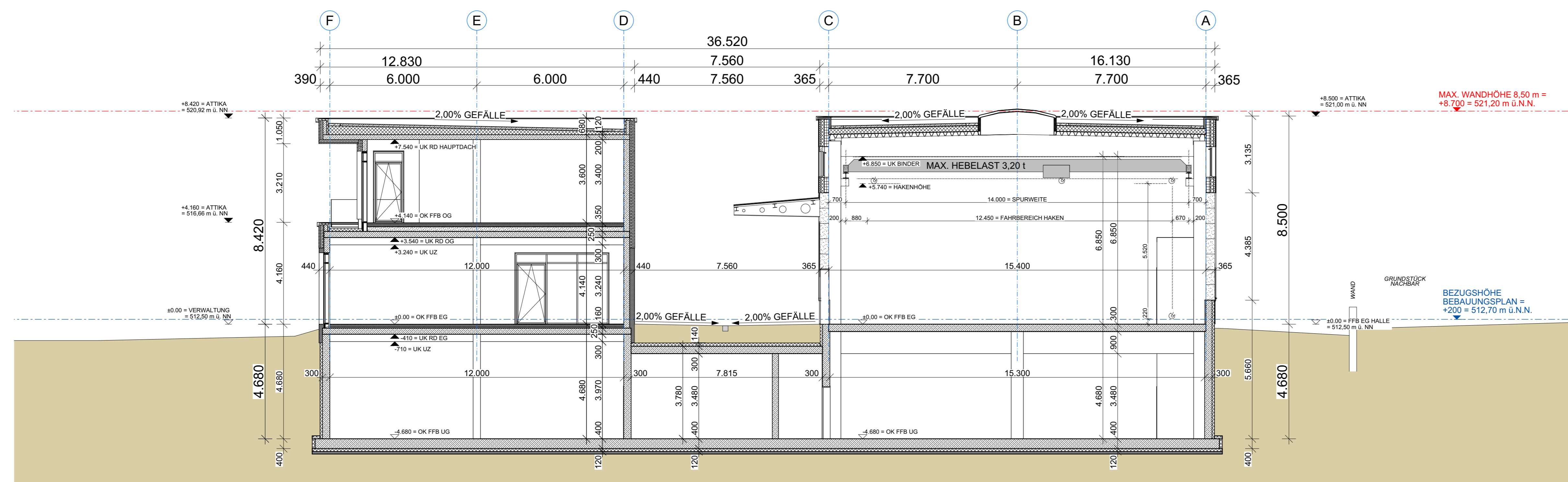



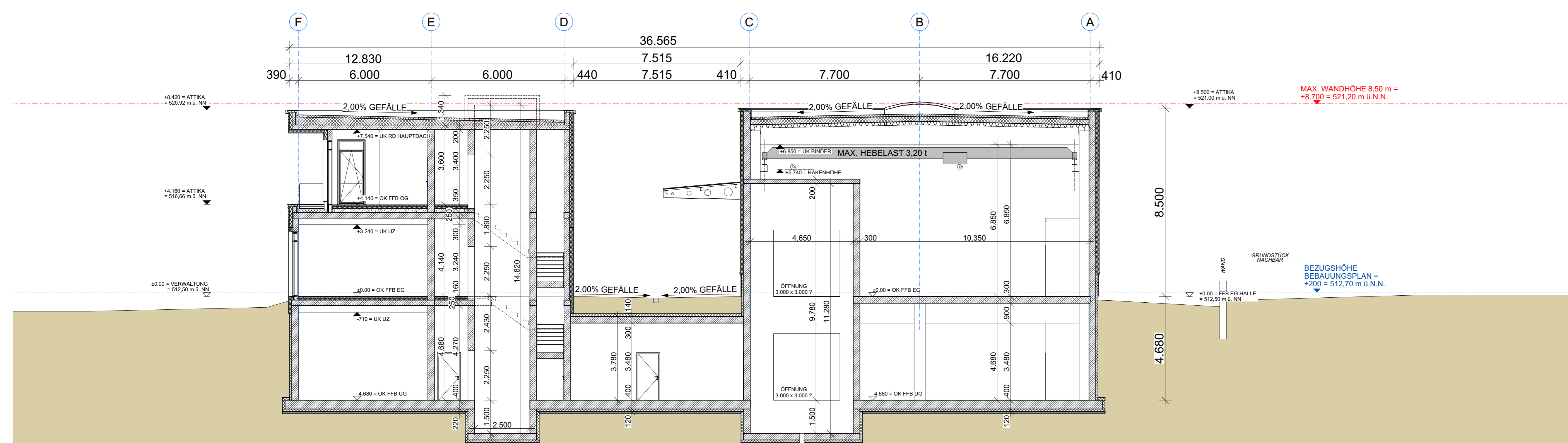



SCHNITT 1-1

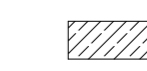

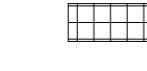
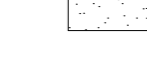
SCHNITT 2-2

**LEGENDE BAUSTOFFE:**

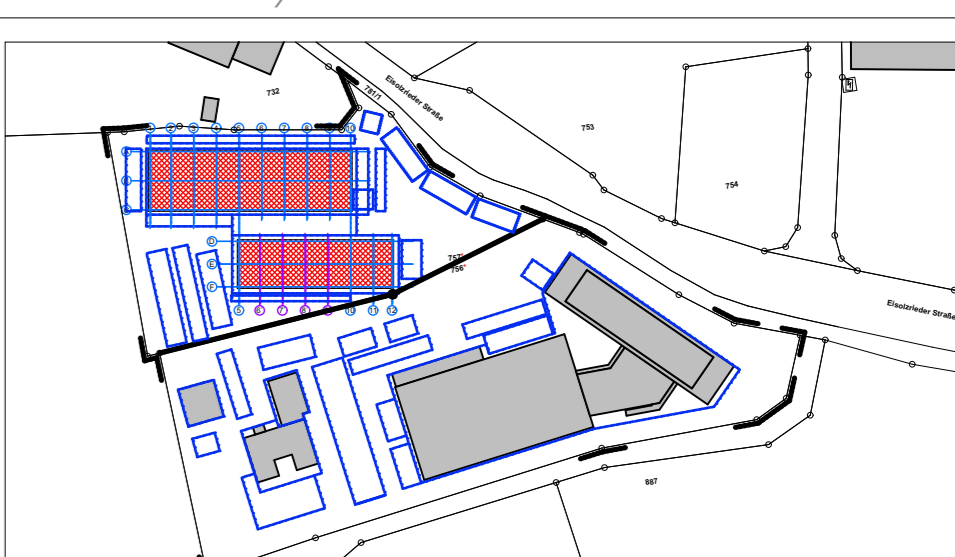
-  STB-ORTBETON
-  UNBEWEHRTER BETON
-  STB-FERTIGTEIL
-  PORENBETON
-  TROCKENBAU
-  WÄRMEDÄMMUNG

FERTIGUNG	VORHABEN- UND ERSCHLIESSUNGSPLAN		
BAUVORHABEN	Michael Butz, II BA. Neubau einer Verwaltungshalle mit Lagerkeller sowie einer Produktions- und Lagerhalle mit Lagerkeller		
GRUNDSTÜCK	Gemarkung Eisolzried Flur-Nr.: 756 / 757 *		
			
BAUHERR	Michael Butz Eisolzrieder Straße 3 85232 Bergkirchen/Priel Tel: 08135 / 937 72 - 22 Fax: 08135 / 937 72 - 29		
NACHBARN			
PLANUNG	 Entwurfverfasser: Michael Schings Dipl.-Ing. Architekt (TH) BYAK-Nr. 180 479 Sonnenstraße 6 85704 Oberschießheim Tel: 089 - 3 75 05 54 90 Fax: 089 - 3 75 05 54 99 info@gewerbebau-hoch3.de www.gewerbebau-hoch3.de		
PLANINHALT	SCHNITTE QUER		
	Maßstab 1:100	Datum VAZ 28.11.2023	VEP6

Für die Zeichnung sowie dem Entwurf behalten wir uns alle Rechte vor. Verweigerungen oder Überlassungen an Dritte bedingt unserer schriftlichen Zustimmung.