

ALLE HÖHEN BEZOGEN AUF OK FFB  
 ±0,00 = 512,50 m ü.NN = OK FFB EG  
 PRODUKTION- UND LAGERHALLE

±0,00 = 512,50 m ü.NN = OK FFB EG LAGERHALLE  
 UND VERWALTUNG

ALLE MASSANGABEN IN mm

**ACHTUNG - TEXTLICHE HINWEISE**

KONSTRUKTIVE ÄNDERUNGEN BEDINGT DURCH  
 STATISCHE VORGABE ODER MASCHINELLE  
 EINRICHTUNG MÖGLICH.  
 DIE GEBÄUDEKUBATUR BLEIBT.

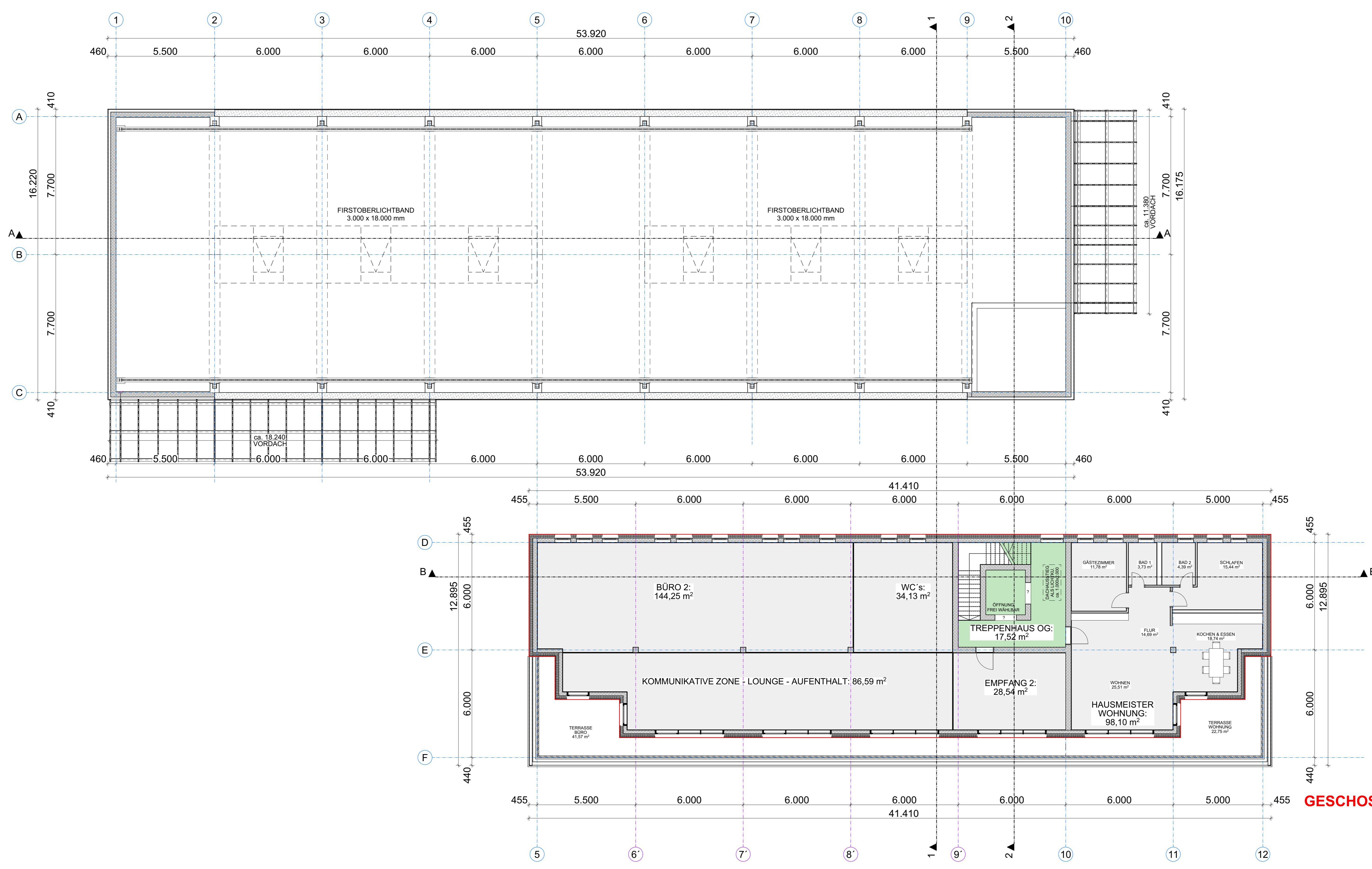

- LEGENDE BAUSTOFFE:**
- STB-ORTBETON
  - UNBEWEHRTER BETON
  - STB-FERTIGTEIL
  - PORENBETON
  - TROCKENBAU
  - WÄRMEDÄMMUNG

FERTIGUNG	VORHABEN- UND ERSCHLIESSUNGSPLAN	
BAUVORHABEN	Michael Butz, II BA. Neubau einer Verwaltungshalle mit Lagerkeller sowie einer Produktions- und Lagerhalle mit Lagerkeller	
GRUNDSTÜCK	Gemarkung Eisolzried Flur-Nr.: 756 / 757 *	
BAUHERR	Michael Butz Eisolzrieder Straße 3 85232 Bergkirchen/Priel Tel: 08135 / 937 72 - 22 Fax: 08135 / 937 72 - 29	
NACHBARN		
PLANUNG	 Sonnenstraße 6 85764 Oberschleißheim Tel: 089 - 3 75 05 54 90 Fax: 089 - 3 75 05 54 99 info@gewerbebau.hoch3.de www.gewerbebau.hoch3.de	
PLANINHALT	GRUNDRISS OBERGESCHOSS	
	Maßstab 1:100	Datum VAZ 28.11.2023
		VEP4

**GESCHOSSFLÄCHE VERW. 1.OG:  
441,42 m²**